

ACTIVIDAD DE RECUPERACIÓN. BASE DE DATOS

Entregar en código MySQL de manera digital e impresa del diagrama relacional del examen.

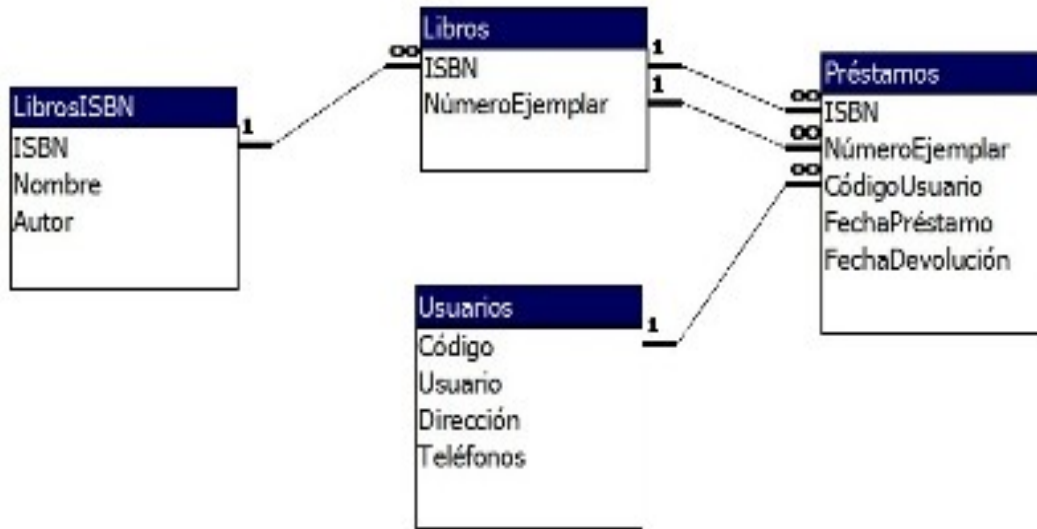

- Modelo Entidad – Relación del Esquema
- La estructura correcta de las tablas en MySQL con las restricciones de integridad correspondientes (PK, FK, OUC, ODC)
- Ingresar a dichas tablas mínimo 10 registros
- Realizar la actualización de por lo menos 4 registros y que estos se ven reflejados en las consultas.
- Realizar la unión de las tablas con WHERE, INNER JOIN, NATURAL JOIN, JOIN USING
- Realiza dos vistas con consultas que tu mismo desarrollaras

Fecha de entrega Miércoles 22 de agosto 9:00 AM sin excusa alguna.